

# JP 労組ゴルファープラン へのご加入をおすすめします!

## 団体割引等 44%適用!!

団体割引 30%、損害率による割引 20%適用

ただ今一斉募集中! この機会に是非ご加入ください!

年払保険料 3,940 円のセットからご用意しています!



### 1 ゴルファー賠償責任補償

- 自宅の庭で練習中に過って隣家のガラスを割った。
- ゴルフ場のティーグラウンドでまわりを確認しないで素振りをしたら、パートナーに当たってケガをさせた。



### 2 ゴルファー傷害補償

- ゴルフプレー中、くぼみに足をとられ転倒し手術を受けた。
- ゴルフ場でプレー中に後ろのパーティーのボールが当たってケガをし、入院した。



### 3 ゴルフ用品補償

- ゴルフ練習場でゴルフバッグが盗難にあった。
- ゴルフ場でプレー中に誤ってゴルフクラブを折ってしまった。

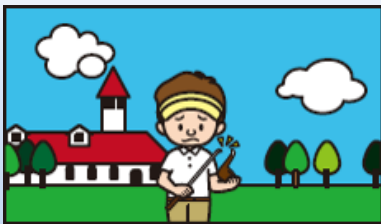

### 4 ホールインワン・アルバトロス費用補償

- 達成のお祝いを記念して贈呈用のタオルを購入した。
- 友人や知人を招いて祝賀会を開催した。
- 達成の記念にゴルフ場に植樹をした。



◇保険期間：2022年7月1日午前0時～  
(新規契約の場合) 2023年7月1日午後4時(1年間)

◇保険期間：2022年7月1日午後4時～  
(更改契約の場合) 2023年7月1日午後4時(1年間)

◇申込締切日：2022年5月20日(金)

※なお、締切日以降も中途加入を受け付けております。

◇保険料引落日：2022年9月22日(木)

※保険料は9月22日に、ご指定のゆうちょ銀行口座より引落としとなります。  
※中途加入の方には、保険料の払込みについて、別途ご案内いたします。

## golferプラン（団体総合生活補償保険）

補償/セット名		Aセット	Bセット	Cセット	Dセット	
保険金額	golfer賠償責任補償	1億円				
	golfer傷害補償	死亡・後遺障害	500万円	750万円	1,000万円	1,000万円
		入院保険金(日額)	7,500円	11,250円	15,000円	15,000円
		通院保険金(日額)	5,000円	7,500円	10,000円	10,000円
	ホールインワン・アルバトロス費用補償		1回 30万円まで	1回 40万円まで	1回 50万円まで	1回 100万円まで
	golfer用品補償		15万円	20万円	30万円	30万円
年払保険料		3,940円	5,320円	6,870円	10,400円	

※免責金額はありません。

### 中途加入 保険料表

※中途加入の場合は毎月10日が加入申込票受付締切で翌月1日からの補償開始となります。

中途加入日 (月/日) セット名	8/1	9/1	10/1	11/1	12/1	1/1	2/1	3/1	4/1	5/1
Aセット	3,620円	3,290円	2,960円	2,620円	2,310円	1,980円	1,640円	1,320円	990円	660円
Bセット	4,880円	4,440円	4,000円	3,540円	3,110円	2,670円	2,230円	1,780円	1,340円	890円
Cセット	6,310円	5,720円	5,170円	4,580円	4,020円	3,440円	2,870円	2,290円	1,730円	1,150円
Dセット	9,540円	8,660円	7,820円	6,940円	6,080円	5,200円	4,340円	3,460円	2,620円	1,740円

### 加入希望・資料請求シート

加入希望・資料のご請求は下記に必要な事項をご記入のうえ、代理店・扱者(株式会社郵愛)宛にFAX願います。

株式会社郵愛 行 (FAX:0120-779-783)

ご記入日	____月 ____日	地方本部名		
加入希望	希望セット	<input type="radio"/> A セット <input type="radio"/> B セット <input type="radio"/> C セット <input type="radio"/> D セット	加入希望日	____月 ____日
ご氏名	フリガナ			
	漢字			
生年月日	昭和・平成 ____年 ____月 ____日			
ご自宅住所	フリガナ			
	「加入申込票」に印字されます。			
	漢字	〒 ____-____-____		
連絡先	自宅 TEL			携帯番号
勤務先	会社		勤務先電話番号	
	郵便局・支店			

このチラシは保険の特徴を説明したものです。詳細はパンフレットをご覧ください。ご不明な点につきましては、下記までお問い合わせください。

代理店・扱者  株式会社 郵愛 総合保険係 〒151-8502 東京都渋谷区千駄ヶ谷1-20-6 TEL: 0120-025-375 (無料) FAX: 0120-779-783 (無料)	引受保険会社  三井住友海上火災保険株式会社 公務第二部 日本郵政室 東京都千代田区神田駿河台3-11-1 TEL: 03-3259-6682
---	--

